

## Værd at opleve

- 1 Udsigtspunktet Velling Kalv.** Velling Skovs floteste udsigt. Fra det 119 meter høje udsigtspunkt, Velling Kalv, har du 180 graders panorama over Salten Ådal.
- 2 Urskov ved Velling Gavl.** På skråningen af Velling Gavl (130 m's højde) ligger en 250-300 år gammel bøgeskov. I Danmark kommer du ikke meget tættere på en urskov, og der ses mange væltede, knækkede og mosbegrøede træer.
- 3 Smukt skovbryn langs Vellingkollervej** forbinder de mange gamle bøgetræsbevoksninger, som har stået på skråningerne fra 130 til næsten 300 år. Langs skovbrynet ses det gamle dige ud til markerne og store krogede bøgetræer.
- 4 Picnic ved Lystrupminde Naturskole.** Du er velkommen til at besøge naturskolens grund, hvis ikke her er optaget af skolebørn. Her kan du fx spise madpakke i savværkshallen og se vandfaldet ved opstemningen. Naturskolen kan bookes ved henvendelse til Naturstyrelsen, Søhøjlandet.
- 5 Vrads Station og Danmarks smukkeste jernbane.** Vrads Station er endestation for den 5 km lange veteranbane, hvor der i sommerhalvåret kører tog mellem Bryrup og Vrads. Jernbanen mellem Horsens og Silkeborg blev kaldt for Danmarks smukkeste jernbane, men nedlagt i 1968. Bevaret er den gamle Vrads Station, der nu fungerer som en hyggelig restaurant og med historiske fotos fra jernbanens storhedstid.
- 6 Idyllisk skovsø - Snabe Igel sø.** Den smukkeste plet i Snabegård Skov. Skovsøen åbner skoven på et sted, hvor der både er nåleskov og løvskov. Birketræer har indtaget det flade område langs skovvejen, mens nåletræer står på bakkerne på søens vestside, hvor der er vandresti gennem den over 100 år gamle nåleskov.
- 7 Picnic og badning ved Hund sø.** Skovsøen har hverken tilløb eller afløb. Den er naturligt brunvand, men normalt så ren, at du sagtens kan bade. En vandresti fører rundt om søen, og der er en primitiv overnatningsplads.
- 8 "Røverstuen"** står der indgraveret på en sten langs skovvejen. Her ligger et mystisk, stort åbent hul, der skulle være resterne af landevejsrøveres hule i skoven, som siden 1600-tallet er kollapsede.

## Praktiske oplysninger

Velling Skov har en af Danmarks største bevoksninger af ældgammel bøg. De 250-300 år gamle bøgetræer synger på sidste vers og er en enestående chance for at opleve gammel skov i Danmark. Naboskoven, Snabegård Skov, byder især på nåleskov fra 1800-tallet.

**Areal:** 512 hektar (5 km<sup>2</sup>).

**Beplantning:** Velling Skov er overvejende bøgeskov, men også med birk, ær (ahorn), eg, lind, røn og kristtorn. Snabegård Skov er overvejende nåleskov. En del åbne områder med skovsøer, moser og kær.

**Dyreliv:** Kronhjort, rådyr, dådyr, grævling, ræv, egern m.fl. Talrige fuglearter.



Fra Bryrup kan man i sæsonen fra påske til 30. september benytte Veteranbanen til Vrads Station i Snabegård Skov - se [www.veteranbanen.dk](http://www.veteranbanen.dk).



Ved Vrads Station, på privat område, ligger en lejrplads med borde/bænkesæt, bålplads og shelter til ca. 30 personer.



Ved Hund sø er der indrettet primitiv overnatningsplads. Her er ingen faciliteter udover bålplads.



De fleste større skovveje i Velling Skov og Snabegård Skov kan klares af kørestole under normale vejrforhold. Bemærk, at en del skovveje har stejle stigninger.



Velling Skov og Snabegård Skov har ikke hundeskove. Hunde skal altid være i snor.



Der er ikke afmærkede cykelruter, men du kan cykle på de gode skovveje, hvor biler ikke har adgang. Den 60 km lange Naturstien Horsens-Silkeborg går gennem Snabegård Skov.

Læs mere i Naturstyrelsens digitale guide til Velling Skovene på [www.nst.dk/velling](http://www.nst.dk/velling)  
Se aktuelle arrangementer på [www.udinaturen.dk](http://www.udinaturen.dk)



Miljø- og Fødevarerministeriet  
Naturstyrelsen

[www.naturstyrelsen.dk](http://www.naturstyrelsen.dk)  
Tlf. 72 54 30 00

● Velling Skovene



Miljø- og Fødevarerministeriet  
Naturstyrelsen

## Velling Skovene





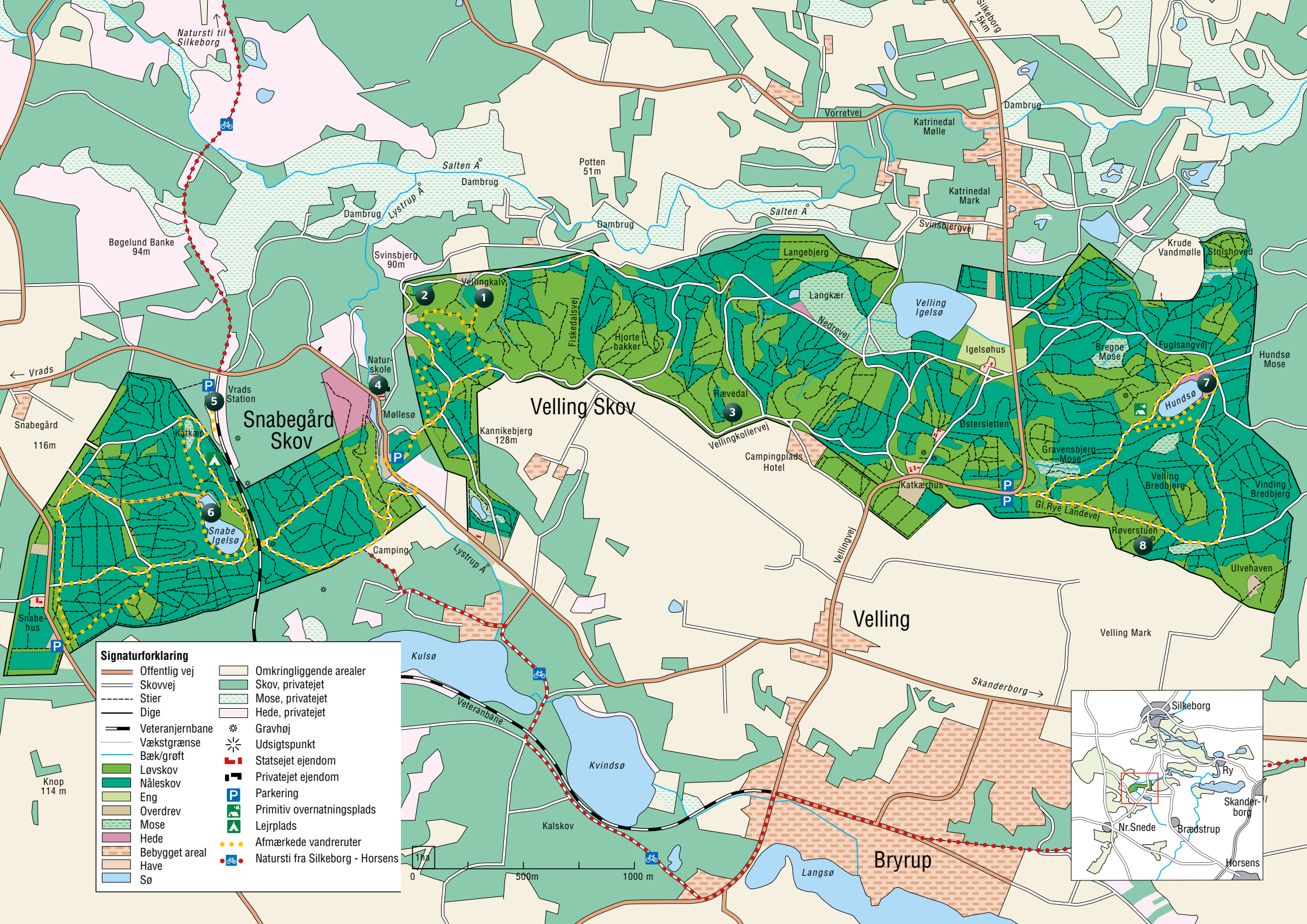

**Signaturforklaring**

	Offentlig vej		Omkringliggende arealer
	Skovvej		Skov, privatejet
	Stier		Mose, privatejet
	Dige		Hede, privatejet
	Veteranjernbane		Gravhøj
	Vækstgrænse		Udsigtspunkt
	Bæk/grøft		Statsejet ejendom
	Løvskov		Privatejet ejendom
	Nåleskov		Parkering
	Eng		Primitiv overnatningsplads
	Overdrev		Lejrplads
	Mose		Afmærkede vandruter
	Hede		Natursti fra Silkeborg - Horsens
	Bebygget areal		
	Have		
	Sø		

